

ΠΑΡΑΤΗΡΗΣΕΙΣ:
1. ΟΛΑ ΤΑ ΚΑΛΩΔΙΑ ΤΗΣ ΕΓΚΑΤΑΣΤΑΣΗΣ ΠΡΕΠΕΙ ΝΑ ΕΙΝΑΙ ΣΥΜΒΩΝΑ ΜΕ ΤΟ ΠΡΟΤΥΠΟ ΕΝ13501-6 ΚΑΙ ΝΑ ΑΝΗΚΟΥΝ ΣΤΗΝ ΚΛΑΣΗ B, B1, B1.1, ΑΝ ΑΝΑΦΟΡΙΚΑ ΜΕ ΤΗΝ ΑΝΤΙΔΡΑΣΗ ΤΟΥΣ ΣΤΗΝ ΠΥΡΚΑΓΙΑ (ΓΙΑ ΠΥΡΟΠΡΟΣΤΑΤΕΥΟΜΕΝΕΣ ΟΔΕΥΣΕΙΣ ΔΙΑΦΥΓΗΣ)

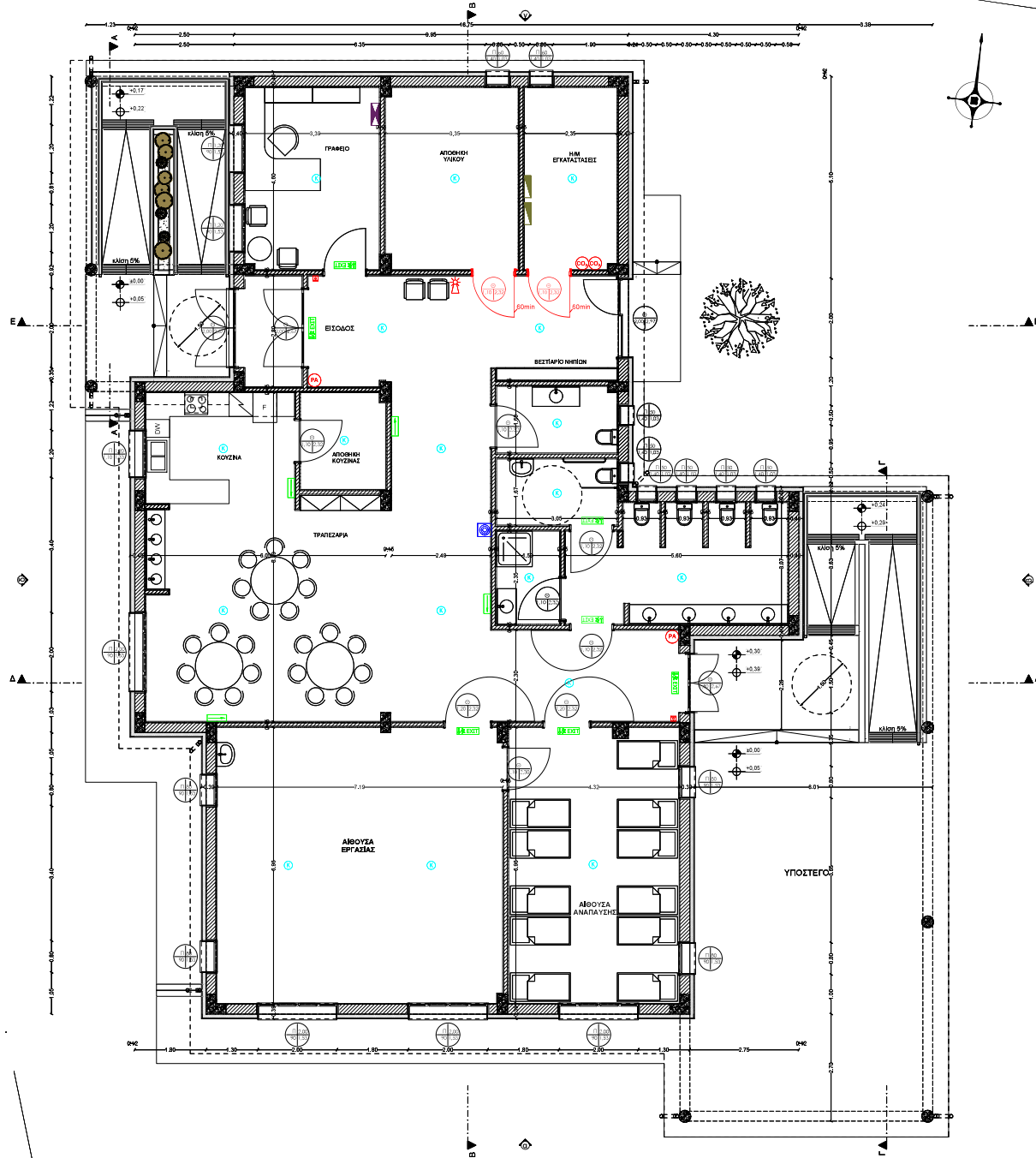

ΥΠΟΜΝΗΜΑ			
	ΠΙΝΑΚΑΣ ΠΥΡΑΝΑΓΝΕΥΣΗΣ		ΑΝΔΡΕΥΤΗΣ ΚΑΤΙΝΟΥ
	ΗΛΕΚΤΡΟΛΟΓΙΣΤΗΣ ΠΙΝΑΚΑΣ		ΠΥΡΟΣΒΕΣΤΙΚΗ ΦΩΔΙΑ
	ΑΥΤΟΝΟΜΟ ΦΩΤΙΣΤΙΚΟ ΕΝΔΕΙΞΗΣ ΚΑΤΕΥΘΥΝΣΗΣ - ΤΕΡΜΑΤΟΣ ΘΥΡΑΣ ΕΞΟΔΟΥ		ΑΥΤΟΝΟΜΟ ΦΩΤΙΣΤΙΚΟ ΕΝΔΕΙΞΗΣ ΚΑΤΕΥΘΥΝΣΗΣ ΕΞΟΔΟΥ
	ΔΕΙΞΤΗΣ ΜΕΤΩΤΟΥΣΗ ΘΥΡΑΝΗΣ ΣΥΝΑΓΕΡΜΟΥ ΠΥΡΚΑΓΙΑΣ		ΠΥΡΟΣΒΕΣΤΗΡΑΣ ΦΟΡΗΤΟΣ ΘΥΡΑΣ ΣΑΚΟΝΗΣ 4kg
	ΦΑΡΟΦΕΡΡΙΝΑ		ΠΥΡΟΣΒΕΣΤΗΡΑΣ ΦΟΡΗΤΟΣ CO2, 9kg

ΚΥΡΙΟΣ ΤΟΥ ΕΡΓΟΥ:	ΕΛΛΗΝΙΚΗ ΔΗΜΟΚΡΑΤΙΑ ΠΕΡΙΦΕΡΕΙΑ ΚΕΝΤΡΙΚΗΣ ΜΑΚΕΔΟΝΙΑΣ Π.Ε. ΣΕΡΡΩΝ ΔΗΜΟΣ ΗΡΑΚΛΕΙΑΣ		
	ΑΝΕΓΕΡΣΗ ΜΟΝΟΘΕΣΙΟΥ ΝΗΠΙΑΓΩΓΕΙΟΥ ΣΤΟΝ ΟΙΚΙΣΜΟ ΚΟΙΜΗΣΗΣ		
	ΓΕΩΤΕΜΑΧΙΟ ΥΠ' ΑΡ. 792, ΣΤΟ Ο.Π. 90 ΟΙΚΙΣΜΟΥ ΚΟΙΜΗΣΗΣ		
ΕΡΓΟ:			
ΘΕΣΗ:			
ΕΚΠΟΝΗΣΗ ΜΕΛΕΤΗΣ:			
ΑΝΑΠΤΥΞΙΑΚΗ ΕΤΑΙΡΕΙΑ ΣΕΡΡΩΝ (ΑΝ.Ε.ΣΕΡ. Α.Ε.)			
ΑΡΙΘΜΟΣ ΣΧΕΔΙΟΥ		ΘΕΜΑ ΣΧΕΔΙΟΥ	
HM.16		ΕΝΕΡΓΗΤΙΚΗ ΠΥΡΟΠΡΟΣΤΑΣΙΑ ΚΑΤΩΦΛΗΣ ΙΣΟΓΕΙΟΥ	
ΚΛΙΜΑΚΑ: 1:50		ΝΟΕΜΒΡΙΟΣ 2025	
<div>Ο Συντάξας</div> <div></div>			